

“Cambiamo punto di **vista**”

Progetto per l'integrazione dei bambini
con disturbo dello spettro autistico,
dell'Istituto Comprensivo di Luzzara



SITUAZIONE DELL'ISTITUTO

a.s. 2014/2015



CLASSE	ALUNNI SEGUITI DALLA NPI	DOCENTI COINVOLTI
1° PRIMARIA	1 ALUNNO 1 alunno da monitorare	5 docenti + 1 educatore
2° PRIMARIA	1 ALUNNO	5 docenti + 1 educatore
3° PRIMARIA	3 ALUNNI	6 docenti
1° SECONDARIA	1 ALUNNO	11 docenti + 1 educatore

CLASSE	ALUNNI SEGUITI DALLA NPI
1° PRIMARIA	2 ALUNNI LUZZARA + VILLAROTTA
2° PRIMARIA	1 ALUNNO 1 ALUNNO DA MONITORARE
3° PRIMARIA	1 ALUNNO
4° PRIMARIA	3 ALUNNI
2° SECONDARIA	1 ALUNNO

SITUAZIONE FUTURA DELL'ISTITUTO

a.s. 2015/2016



IL PROGETTO SI PROPONE DI AGIRE SU DIVERSE AREE:

- 1. La formazione iniziale di tutti gli insegnanti
- 2. Formazione specialistica in azione degli insegnanti curricolari e di sostegno degli alunni autistici (learning by doing) affiancando la terapeuta.
- 3. Interventi diretti sui bambini con terapisti della riabilitazione psichiatrica realizzati individualmente, a piccolo gruppo, con l'intera classe: 1 intervento di un'ora a settimana.
- 4. Esperienza di pet therapy
- 5. Interventi di sensibilizzazione sulle classi al fine di costruire gruppi inclusivi e solidali di coetanei
- 5. Formazione e sensibilizzazione estesa a tutta la cittadinanza
- 6. Creazione di una rete educante ed attiva con gli Enti territoriali (AUSL, Associazioni di famiglie di bambini autistici) di coordinamento degli interventi anche extrascolastici.

TAPPE DEL PROGETTO



SETTEMBRE 2015



Formazione di 9 ore per 70 docenti a cura della dott.ssa Giuberti dell'ASL di Reggio Emilia – Centro per l'Autismo- logopedista Erika Rivasi e la TRP Barbi Giada per fornire un quadro d'insieme sulla sindrome dello spettro autistico.

Serata formativa e di sensibilizzazione per la cittadinanza, insegnanti, educatori, famiglie.

DA OTTOBRE 2015 A APRILE 2016

Realizzazione dei percorsi laboratoriali.
1 incontro settimanale di circa 1 ora **ad**
alunno di 4,5 ore settimanali, la cui
suddivisione e gestione sarà concordata con
l'esperta TRP e le docenti.

Ove possibile si potrà lavorare anche con
piccolo gruppo.



L'intervento della terapeuta della riabilitazione psichiatrica prevederà 2 incontri di coordinamento con gli esperti dell'ASL che seguono al pomeriggio gli alunni + 1 incontro finale con i docenti operanti sulla classe e l'educatrice e la FS, intesi sia come **formazione sul campo** sia come **condivisione di buone pratiche**.

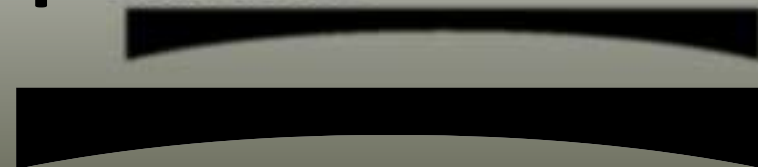

6 e 13 MAGGIO



Pet therapy con gli asinelli e due operatori specializzati a Reggio Emilia con l'Associazione Aria –Aperta, nel Parco



È presente anche **la FATTORIA DI ANIMAZIONE AMBIENTALE** che **l'asineria Aria Aperta** gestisce insieme all'associazione ambientalista «**il Gabbiano**».



“...la documentazione non è fine a se stessa, ma strumento per l'ulteriore qualificazione professionale dei docenti...una modalità organizzata per far conoscere ciò che è stato fatto per poter fare meglio.”

(P.Bisogno, 1980)

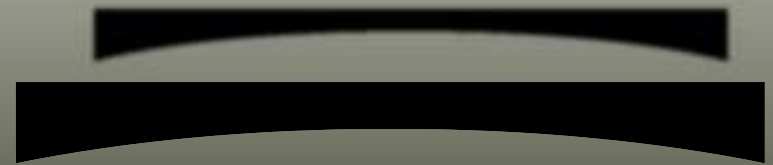

FINE MAGGIO 2016

Restituzione del progetto con
documentazione alle famiglie e alla
cittadinanza tramite serata aperta a tutti.



IMPORTANZA DELLA RETE

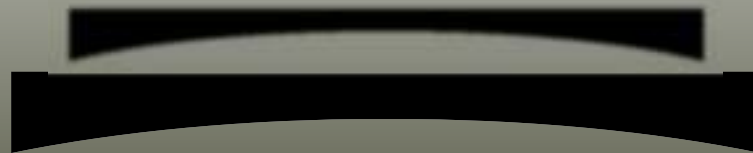



Nessuna tecnica è sufficiente da sola e nessun «esperto» è in grado di affrontare da solo le problematiche dell'autismo: il successo del trattamento dipende dalla condivisione di approcci, metodologia e strumenti, utilizzati nei diversi contesti e lungo il percorso di vita del bambino...

(E.Micheli, 2004)

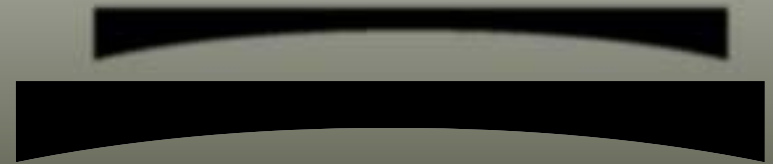

IMPORTANZA DELLA RETE

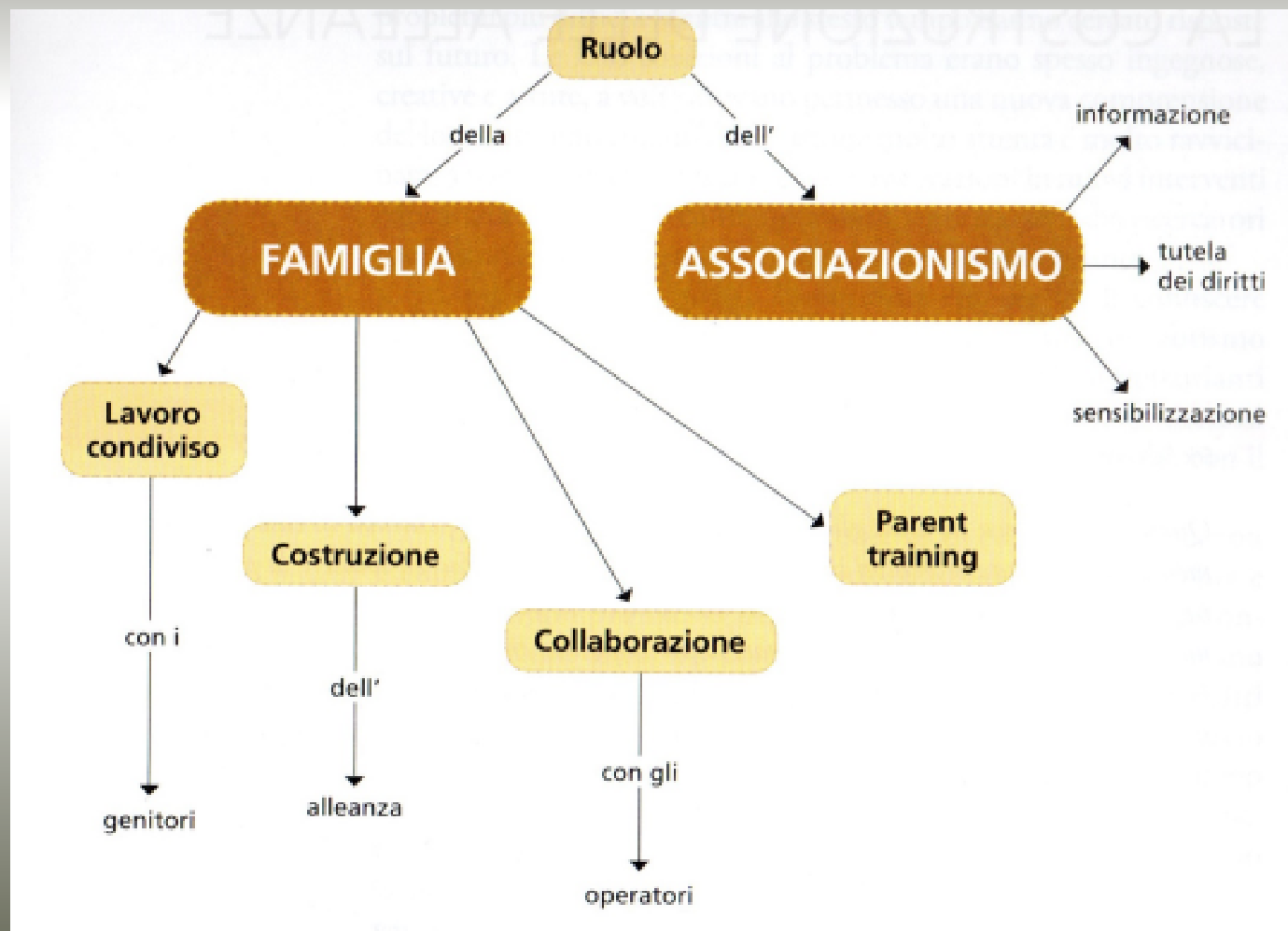



Istituto Comprensivo di Luzzara

Scuola dell'infanzia - primaria - secondaria di primo grado
viale Franco Filippini, 42 - 42045 - Luzzara (RE) • tel. 0522 22 31 37 - fax 0522 97 66 31



SERVIZIO SANITARIO REGIONALE
EMILIA-ROMAGNA
Azienda Unità Sanitaria Locale di Reggio Emilia



Aut Aut Reggio Emilia

Associazione Famiglie con Portatori di Autismo - Onlus



E chi ancora vorrà contribuire.....!!!!

I COSTI

Le Associazioni forniranno un sostegno economico per circa 4.000€.



L'Istituto sosterrà i costi di circa 1.600€ per l'organizzazione e la gestione del progetto; le due uscite di pet therapy a Reggio Emilia; il pagamento delle esperte della formazione. (Il trasporto è offerto dal Comune)

La formazione alla cittadinanza è stata fornita a titolo gratuito dagli esperti.

“Cambiamo punto di vista”

Progetto per l'integrazione dei bambini
con disturbo dello spettro autistico,
dell'Istituto Comprensivo di Luzzara



Il percorso è illuminato.

**lo viaggio da parte di coloro che sono venuti prima di
me, e sarà brillante per coloro che mi seguono.**

