

CHE COS'È?

Il Centro per le Famiglie è un progetto del Servizio Sociale Integrato Zonale dell'Unione dei Comuni Bassa Reggiana, gestito dall'Azienda Servizi Bassa Reggiana.

È uno spazio accessibile, gratuito e aperto a tutti i cittadini del territorio che si configura come punto di riferimento che ascolta, informa, sostiene e valorizza la famiglia.

Il servizio nasce per favorire un dialogo tra e per le famiglie attivando le risorse di ognuna e quelle del territorio, si propone di offrire un concreto sostegno nell'affrontare i momenti di criticità della vita familiare, le incertezze genitoriali, le riflessioni in merito agli stili educativi o le scelte di separazione.

Il Centro per le Famiglie costituisce una risposta organica ed organizzata, coordinata ed integrata con il territorio, coerente alla volontà delle Amministrazioni Comunali della Bassa Reggiana, per potenziare l'area dedicata alle politiche familiari, per mandato della Regione Emilia Romagna.

AREE DI INTERVENTO

1. Informazione e vita quotidiana

Il Centro per le Famiglie si propone di informare i cittadini del territorio in merito alle iniziative dedicate alle famiglie.

Se vuoi essere inserito nella nostra mailinglist puoi farne richiesta nella sezione "contattaci" del nostro sito.

2. Accoglienza familiare

Il Centro per le Famiglie collabora con l'Area Minori del Servizio Sociale Integrato Zonale alle attività in tema di accoglienza e affidamento familiare.

3. Sostegno alle competenze genitoriali

Il Centro per le Famiglie offre un servizio gratuito di consulenza educativa, genitoriale e mediazione familiare.

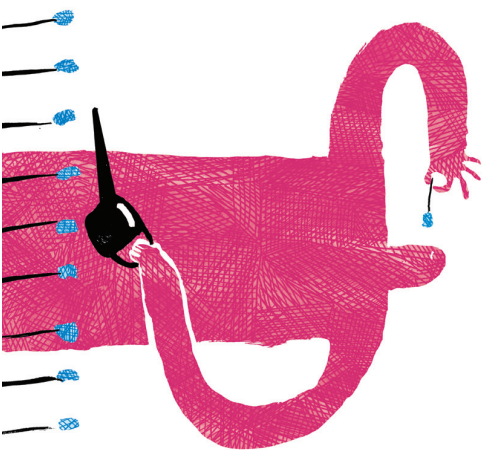

Area consulenza psicologica e mediazione familiare

via Bellini 7, Guastalla
per appuntamenti:
Davoli Elena 366.7747362

Area accoglienza e affidamento familiare

per informazioni:
Vioni Alice 335.1415137

I SERVIZI SONO GRATUITI
e rivolti a tutti i cittadini
del territorio della Bassa Reggiana

www.centrofamiglie.eu

info@centrofamiglie.eu



**CENTRO
PER LE
FAMIGLIE**
bassa reggiana